

Záměr na prodej pozemku

Katastrální území Bor:

Prodej pozemků dle GP 81-97/2017

Parcela č 182/7 – zahrada 50 m<sup>2</sup>

Parcela č. 182/12 – trvalý travní porost 84 m<sup>2</sup>

Parcela č. 561/10 – ostatní plocha 28 m<sup>2</sup>

Parcela č. 181/2 – trvalý travní porost 55 m<sup>2</sup>

Vyvěšeno:

2. 1. 2019

Sejmuto:



OBEC SEJŘEK

Sejrek 35

592 62 Nedvědice

IČ: 00599808

**VÝKAZ DOSAVADNÍHO A NOVÉHO STAVU ÚDAJŮ KATASTRU NEMOVITOSTÍ**

Dosavadní stav				Nový stav										
Označení pozemku parc. číslem	Výměra parcely		Druh pozemku Způsob využití	Označení pozemku parc. číslem	Výměra parcely		Druh pozemku Způsob využití	Typ stavby Způsob využití	Způsob určení výměr	Převybraní ze systému evidence právních vztahů				
	ha	m <sup>2</sup>			ha	m <sup>2</sup>				Díl přechází z pozemku označeného v katastru nemovitostí	Číslo listu vlastnictví	Výměra dílu		Označení dílu
182/1	55	14	travní p.	182/1	54	30	travní p.		0	182/1	1	54	30	
561/6	4	44	katastr. ústřední komunikace	182/12	84		travní p.		0	182/1	1		84	
				561/6	4	16	katastr. ústřední komunikace		0	561/6	1	4	16	
				561/10	28		katastr. ústřední linie plocha		0	561/6	1		28	
	59	58			59	58								

**Výkaz údajů o bonitovaných půdně ekologických jednotkách (BPEJ) k parcelám nového stavu**

Parcelní číslo podle katastru nemovitostí		Kód BPEJ	Výměra		BPEJ na dílu parcely	Parcelní číslo podle katastru nemovitostí		Kód BPEJ	Výměra		BPEJ na dílu parcely
zjednodušené evidence	ha		m <sup>2</sup>	ha		m <sup>2</sup>	zjednodušené evidence		ha	m <sup>2</sup>	
182/1		76841	4	64		182/12	72914		84		
		72914	46	50							
		74078	3	16							

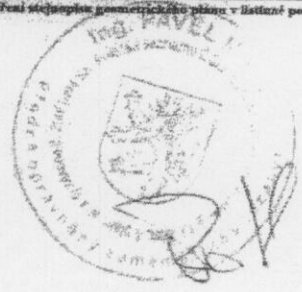
<b>GEOMETRICKÝ PLÁN pro rozdělení pozemku</b>	Geometrický plán ověřil úředně oprávněný zeměměřický inženýr:		Státní úřad zeměměřický inženýr:	
	Jméno, příjmení: <b>Ing. Milena Mátllová</b>		Jméno, příjmení: <b>Ing. Pavel Mátl</b>	
	Číslo položky seznamu úředně oprávněných zeměměřických inženýrů: <b>1062/1995</b>		Číslo položky seznamu úředně oprávněných zeměměřických inženýrů: <b>2574/2011</b>	
	Dne: <b>3. srpna 2017</b> Číslo: <b>95/2017</b>		Dne: <b>14.8.2017</b> Číslo: <b>112/2017</b>	
	Náležitosti a přesnosti odpovědí právně předpisům.		Tento stejnopis odpovídá geometrickému plánu v elektronické podobě uloženému v dokumentaci katastrálního úřadu.	
Vyhotovil: <b>Ing. Pavel Mátl</b> Metelkova 1852, Kufim 66434 tel.603 370 875 e-mail: pavel.matl@seznam.cz Číslo plánu: <b>81-97/2017</b> Okres: <b>Žďár nad Sázavou</b> Obec: <b>Sejtek</b> Kat. území: <b>Bor u Nedvědice</b> Mapový list: <b>Bystrice nad Pernštejnem 7-5/41</b> Dosavadním vlastním pozemkům byla poskytnuta možnost oznámit se v terénu a průběhem navrhovaných nových hranic, které byly označeny příslušným způsobem: viz poznámka		Kancelářní úřad souhlasí s uloženími parcel.  <b>KÚ pro Vysočinu</b> KP Žďár nad Sázavou Eva Chlubnová PGP-869/2017-714 2017.08.07 13:47:54 CEST		
		Ověřil stejnopis geometrického plánu v listinné podobě. 		

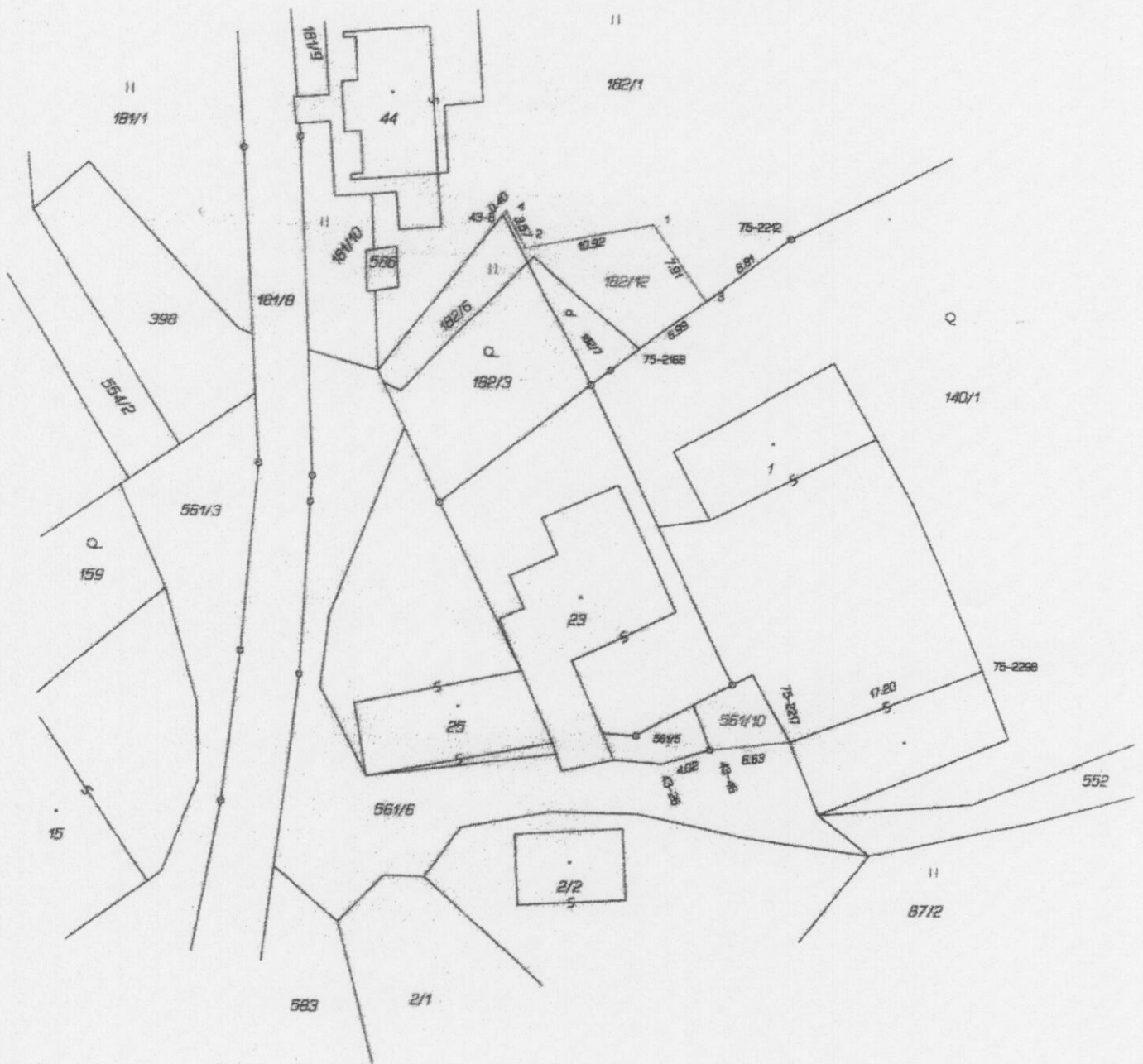

Seznam souřadnic (S-JTSK)  
 Číslo bodu Souřadnice pro zápis do KN  
 Y X Kód kv. Poznámka

Číslo bodu	Y	X	Kód kv.	Poznámka
k.o. Bor u Nedvědice (747114)				
43-B	618206.83	1131343.06	3	sl. plotu
43-26	618192.32	1131369.60	3	sl. plotu
43-46	618188.38	1131388.37	3	sl. plotu
75-2168	618195.13	1131354.47	8	kolík
75-2212	618182.60	1131344.91	8	kámen
75-2217	618181.71	1131387.64	8	roh budovy
75-2298	618165.70	1131381.35	8	roh budovy
1	618194.16	1131343.79	3	dočasné kolík-ohrožen stav. činností
2	618204.87	1131345.91	3	barva na plotě
3	618189.62	1131360.26	8	kolík
4	618206.55	1131342.77	3	roh plotu